

EEMVIZIER

Maandblad PZV Eemland
www.pzveemland.nl

Maandblad PZV Eemland

EEMVIZIER



UITNODIGING

TOT HET BIJWONEN VAN DE
LEDENVERGADERING IN :

Clubgebouw "VOGELZANG"
Molenstraat 8 D
3764 TG Soest

Agenda Postzegelvereniging Eemland, woensdag 11
september 2024;

1. Welkom
2. Mededelingen
3. Veiling
4. Presentatie: Onze burens op de postzegel
5. Pauze
6. Kienen
7. Rondvraag
8. Restantenveiling
9. Aanwezigheidsprijzen
10. Sluiting



Opgericht 14 november
1969 Goedgekeurd bij
K.B. 30 januari 1970



John Westhof

SCHILDERSBEDRIJF

Binnen- en buitenschilderwerk, wandafwerking
meerjaarsysteem, glasreparatie, spuitpleisters.

Krommeweg 31 - 3762 DN Soest - Tel. 035 - 601 59 76
www.johnwesthofschildersbedrijf.nl 06 - 549 936 23

Bestuur

Voorzitter:

P.A. Weenink,
Tel.: 035-6032880 b.g.g. 06-58931929
E-mail: voorzitter@pzveemland.nl

Secretaris:

Vacant,
E-mail: secretariaat@pzveemland.nl

Penningmeester:

D. Folkers,
Tel.: 06-11232421, E-mail: penningmeester@pzveemland.nl
NL35 INGB 0002 3074 08 t.n.v. *Penn. PZV Eemland te Soest*

Hoofd

Rondzendingen:

E-mail: rondzendverkeer@pzveemland.nl

Hoofd Filatelie Service:

D. Folkers,
E-mail: filatelieservice@pzveemland.nl
NL35 INGB 0002 3074 08 t.n.v. *Penn. PZV Eemland te Soest*

Overige adressen

Redactie Eemvizier:

J. Abbel,
Tel.: 06-53112127, E-mail: eemvizier@pzveemland.nl

Leden- Administratie:

Mw. E. Koning,
Tel.: 035-6856548, E-mail: ledenadministratie@pzveemland.nl

Adm. Rondzendverkeer:

Veilinghouder:

J. Th. van der Putten,
Tel.: 06-27030981,
E-mail: veilinghouder@pzveemland.nl

Internetsite: www.pzveemland.nl



Van de voorzitter

Voorwoord:

Beste leden,

De zomer is halverwege en het nieuwe postzegelseizoen staat voor de deur. U bent de afgelopen twee maanden natuurlijk prachtige zegels tegengekomen, binnen uw eigen verzameling, in uw vakantieland of gewoon hier bij een verzamelaar die e.e.a. aan u kwijt wilde. Tja, het kan verkeren maar u kunt er de komende maanden weer tegen aan; postzegels genoeg die u ongetwijfeld nog niet heeft! Blijf verzamelen en blijf naar onze verenigingsavonden komen. We zien en horen u allen graag weer op 11 september.

Namens het bestuur,

Peter Weenink

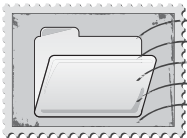

Ledenadministratie

Overleden

047 J.J.M. Frijhoff
158 N. Overduin

ledenadministratrice Els Koning



Verslag vergadering

Verslag ledenvergadering 12 juni 2024

Even na 8 uur opende de voorzitter de laatste vergadering van dit seizoen.

Na een welkom werden een 5 tal leden genoemd, die verhinderd waren om vanavond aanwezig te zijn.

De veiling kon zich niet anders laten zien dan de 20 aangeboden kavels, waarvan er slechts 2 werden verkocht.

Peter liet via een aantal dia's diverse in gebruik zijnde attributen zien, die bij postzegelverzamelaars in hun bezit kunnen zijn.

Dat ging dan over pincetten, loupe's en tandingmeters.

Nadat in de pauze diverse snacks werden verorberd ging de vergadering verder met het mooie kienspel, waarvoor weer waardebonnen beschikbaar waren.

In de rondvraag werd een partij postzegels aangeboden om bijv. een schilderij samen te stellen. Hier bleek geen belangstelling voor te bestaan.

De voorzitter meldde het afscheid van Jan v.d.Putten aan zodat er nieuwe mensen moesten aantreden om toch het veiling gebeuren voortgaan te kunnen geven.

Gelukkig was deze vacature sneller vervuld dan die van de secretaris....

Hans Gijtenbeek en Co Molenaar stelden zich beschikbaar om dit samen op te lossen.

Kavels kunnen worden ingeleverd bij Co, die ze eventueel ook op wil halen.

U kunt bellen naar 035-6015721 of brengen naar de Veenbesstraat 13 in Soest.

Ook het verslag van de vergadering werd door deze laatste gemaakt ter ontlasting van het bestuur.

Het moment om aan de restantenvveiling te beginnen was aangebroken en Paul en Co(door afwezigheid van Ben) brachten de 23 kavels weer aan de man waarvan een groot gedeelte van de opbrengst geschonken werd aan de vereniging.

Het laatste woord van de avond was weer aan de voorzitter, die allen een goede vakantie periode wenste en om ons in september a.s. hopelijk in goede welstand weer te zien.



Filatelieservice

De vereniging beschikt over wat je een "Winkel van Sinkel" zou kunnen noemen. Daar kunnen vaak voordelig de nieuwste uitgiffen van een groot aantal landen worden aangeschaft, zelfs in abonnement. Dat geldt ook voor FDC's, eerstedagbladen, maximumkaarten en postzegelmapjes van Nederland. Bestellingen kunt u plaatsen voor albums en bijbehorende aanvullingsbladen. Dat kan u een korting op de officieel aanbevolen verkoopprijs hiervan opleveren.

Een heel aantrekkelijk artikel uit het aanbod is de waardebon. Daarmee kunt u een lid van de vereniging blij maken bij een verjaardag of een andere feestelijke gelegenheid of gewoon als een cadeautje tussendoor. De ontvanger kan met die bon aankopen doen bij de vereniging, zelfs uitnamen uit de rondzendingen kunnen er mee worden voldaan.

U ziet, ook met deze filatelieservice kunnen we u als vereniging iets bijzonders bieden.



“MENEER HENRI DE SCHILDER”

Zoals vele schrijvers en schilders voelde hij zich aange-trokken tot de wereld van de cabarets, theaters en bordelen. Regelmatig nam hij voor enige tijd zijn intrek in een bordeel. De meisjes van plezier aanvaardden de schilder en duldden hem als één hunner. Ze noemden hem ‘Mijnheer Henri de schilder’.

Henri Marie Raymond graaf de Toulouse-Lautrec-Monfa (1864-1901) was een Franse kunstschilder, graficus en lithograaf. Hij is bekend geworden om zijn levendige en expressieve werken, vooral van het nachtleven in Parijs in de late 19e eeuw. Hij was vaak te vinden in het uitgaansleven, waar hij de sfeer en de mensen vastlegde in zijn kunst. Zijn werk richtte zich vaak op de vrouwen die in deze omgevingen werkten of optraden, waardoor hij een uniek perspectief gaf op de sociale dynamiek van die tijd. Zijn schilderijen en affiches tonen vaak de levendige energie en de donkere kanten van het leven in het Parijse nachtleven, met een bijzondere nadruk op de vrouwen die daar een rol in speelden.

*Yvette Guilbert zingt
'Linger, Langer, Loo' in de Moulin Rouge.*

In Europe zijn niet veel postzegels uitgegeven met schilderijen van Toulouse-Lautrec. Maar er zijn veel kleinere of minder bekende landen die postzegels uitgeven voor de deviezen. Deze postzegels hebben vaak een thema dat aantrekkelijk is voor verzamelaars,

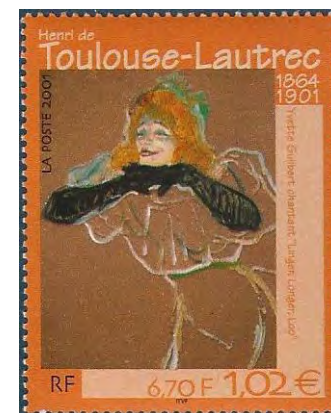

o.a. van schilderijen. Hier twee versies van de schilderijen 'La Goulue, de Moulin Rouge betredend'. Ook zij was een ster in de Moulin Rouge. "Zij had een knap en aantrekkelijk, maar ordinaar voorkomen" volgens Yvette Guilbert "en ook dat zij hooghartig, onhandelbaar, onbeschaamd, ruw en wulps was".

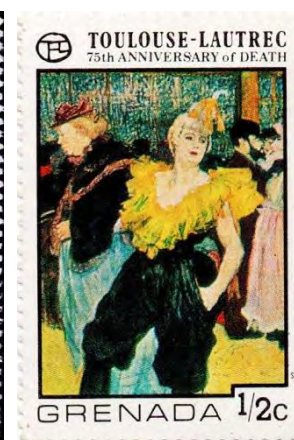



◀ De dames in de eetzaal
La serveuse ►
anglaise du
Star au Havre

Als kind brak hij beide benen. De botbreuken

genazen nooit helemaal, waardoor zijn benen niet meer groeiden, terwijl zijn bovenlichaam zich normaal ontwikkelde. Toulouse-Lautrec moest als gehandicapte door het leven, en hij werd niet langer dan 1,52 meter. Een arts beschreef de aandoening als pycnodysostose. Vanaf 1962 wordt de zeldzame botziekte ook wel het Toulouse-Lautrec-syndroom genoemd.

In 1882 toog de 18-jarige Toulouse-Lautrec naar de Franse hoofdstad. Hij studeerde aan verschillende kunstacademies en woonde in de toenmalige arbeiderswijk Montmartre.

Veel bekende tijdgenoten waren o.a. Vincent van Gogh, Édouard Manet, Paul Cézanne, Edgar Degas, Claude Monet en Paul Gauguin. Henri de Toulouse-Lautrec raakte bevriend met Vincent van Gogh. Alhoewel er weinig bekend is over de vriendschap tussen Vincent en Toulouse-Lautrec moeten zij in de eerste maanden van 1887 intensief hebben samengewerkt. En hij heeft toen ook van Gogh geschilderd. Ook schilderde hij vaak bekenden uit het uitgaansleven.



▼ Vlnr. Oscar Wilde, Monsieur Louis Pascal en Monsieur George-Henri Manuel.



De Franse kunstenaar was één van de eerste kunstenaars die zich bezighield met het ontwerpen van affiches. Met felle kleuren en vernieuwende composities, maakte Henri de Toulouse-Lautrec vooral reclame voor theater- en circusvoorstellingen. Dit was de wereld van deze kunstenaar. Voor zijn andere interesse, het bordeel, werd aan het einde van de negentiende eeuw uiteraard nog geen reclame gemaakt op straat. Dit thema komen we vooral tegen op zijn grafiek, tekeningen en schilderijen. Toulouse-Lautrecs stijl wordt gekenmerkt door de kunst van het overdrijven.

Op 26 juni 2011 verscheen in België een velletje met tien verschillende postzegels met affiches van de Franse kunstenaar. Boven rechts en onder links: Aristide Bruant was een succesvolle zanger, songwriter en ondernemer die een cabaret runde in de wijk Montmartre in Parijs. Toen hij begon op te treden tijdens luxe caféconcerten op de Champs-Élysées, gaf hij Toulouse-Lautrec onmiddellijk de opdracht om zijn ruige straatpersonage op de markt te brengen op een manier die een burgerlijk publiek zou aanspreken. Lautrec greep Bruants kenmerkende kostuum van een hoed met brede rand, cape en rode sjaal aan en ontwierp een spaarzaam maar iconisch beeld dat zowel de carrière van de artiest als die van hemzelf promootte.

Zijn allereerste affiche, *Moulin rouge*, (hier rechts onder) werd geprezen als hét voorbeeld van de moderne kunstprent vanwege de grote kleurvlakken, het expressieve lijnenspel en het ondeugende onderwerp.



◀ Monsieur Fourcade

De mondaine excentrieke ► danseres Jane Avril ("La Mélinite") verzocht de Toulouse-Lautrec in 1893 een affiche te ontwerpen voor haar optreden in het Jardin de Paris. Na zijn ontslag uit een psychiatrische kliniek (drank) portretteert de

schilder Jane opnieuw, die ruiterlijk toegaf dat ze haar roem grotendeels te danken had aan de beroemde affiches. Ze is waarschijnlijk de meest bekende cancan-danseres ooit. Hij had ook een affaire met Jane Avril.



◀ Moulin Rouge

Toulouse-Lautrec was buitengewoon productief in zijn korte carrière als kunstenaar. Hij maakte 5084 tekeningen, 737 schilderijen, 363 affiches, 350 litho's en 275 aquarellen – en dit zijn alleen nog maar de kunstwerken die wij kennen.

Drie bijzondere weetjes over Toulouse-Lautrec:

- Hij vond zijn eigen cocktail uit. Hij was een liefhebber van absint en vond zijn eigen

cocktail uit met de sterke likeur. Het was een mengsel van absint en cognac, dat hij 'Tremblement de Terre' (de aardbeving) noemde.

● Hij doste zich vaak uit als clown. Veel van zijn werken beelden circussen en clowns af, en de kleine kunstenaar verscheen vaak in clownspak op feestjes in Parijs.

● Hij was het resultaat van inteelt. Zijn ouders waren neef en nicht. De erfelijke aandoening van de kunstenaar, die zijn geringe lengte veroorzaakte, was vermoedelijk het gevolg van de inteelt van zijn ouders.

Lautrec ging volledig op in het wilde leven van Montmartre, met alle gevolgen van dien. Toulouse-Lautrec werkte dikwijls 's nachts tot in de vroege ochtenduren, waarna hij rustig een drukkerij binnenstapte en aan een litho begon. Zijn chronisch gebrek aan nachtrust ging gepaard met alcoholmisbruik. Bovendien leed hij aan syfilis. Eind 1898 was hij er lichamelijk slecht aan toe. Hij was opgewonden en prikkelbaar. Op 36-jarige leeftijd stierf hij aan de gevolgen van alcoholisme en syfilis.

HV



Ingekomen post

Via deze email willen wij, de "Contactgroep Frankrijk Verzamelaars" oftewel CVF Marianne, het volgende onder uw aandacht brengen:

Op 28 september houdt de postzegelvereniging van Frankrijk verzamelaars (CFV Frankrijk en Koloniën), een openbare bijeenkomst vanaf 10u.

Er zijn mogelijkheden voor het leggen van contacten, het stellen van vragen, het ruilen dan wel kopen van zegels etc.

Iedere belangstellende krijgt een filatelistisch presentje bij binnenkomst. Ook is er rond 13u15 een lezing met de titel "Frankrijk in Europa" door Jos Louwe.

Hierbij is eenieder met belangstelling voor Frankrijk en koloniën, zijn vele mooie postzegels en andere filatelistische zaken van harte uitgenodigd!

De vereniging is ook actief op Instagram: #cfvmarianne en via de website www.cfv-marianne.nl.

Email: secretaris@cfv-marianne.nl

Locatie:

H.F. Witte Centrum
Henri Dunantplein 4
De Bilt

Mogelijk is dit interessant voor uw leden met een affiniteit tot Frankrijk en/of de voormalige Franse koloniën.

Zou U dit onder de aandacht van uw leden willen en kunnen brengen?

Bij voorbaat dank.

Met vriendelijke groeten,

Rutger van Veenendaal (secretaris)

rutgerjv@gmail.com

06-23442731

HERITAGE AUCTIONS EUROPE

Hét veilinghuis voor al uw postzegels
en andere waardevolle objecten!



Uw collectie laten taxeren?

Heritage Auctions Europe is hét adres voor betrouwbare en realistische taxaties. Onze specialisten behoren tot de top in hun vakgebied en door jarenlange ervaring kunnen zij als geen ander de waarde van uw collectie bepalen.

Iedere **woensdag** taxeren wij gratis uw munten, bankbiljetten, penningen, onderscheidingen, postzegels en oude Ansichtkaarten.

Iedere **donderdag** taxeren wij gratis uw overige waardevolle objecten. U bent op beide dagen zonder afspraak welkom van 10.00 tot 16.00.

Op de overige werkdagen kunt u ook bij ons terecht voor een gratis taxatie op afspraak. Neem in dit geval contact met ons op om een afspraak te maken.

DALLAS | NEW YORK | BEVERLY HILLS | SAN FRANCISCO | CHICAGO

Energieweg 7
3401 MD IJsselstein
Telefoon: 030 6063944
Email: info@ha-europe.com
www.ha-europe.com



Uw collectie laten veilen?

Als 's werelds grootste veilinghuis op het gebied van filatelie en andere verzamelobjecten zijn wij doorlopend op zoek naar inzendingen voor onze veilingen. Onze bidders/leden (ruim 1,4 miljoen!) zorgen gegarandeerd en aantoonbaar voor de hoogste opbrengst. Voor meer informatie of een afspraak voor een vrijblijvende taxatie kunt u contact met ons opnemen per telefoon of email.

Bieden op een veiling?

Een overzicht van de veilingen in IJsselstein vindt u op www.ha-europe.com. Na registratie kunt u online vooraf bieden en deelnemen aan de live-veilingen. De kavels staan ongeveer drie weken voorafgaand aan de veiling online. De week voor de veiling kunt u gebruik maken van onze kijkdagen in IJsselstein. Kijk ook op www.ha.com voor veilingen in de Verenigde Staten en Hong Kong.

PALM BEACH | LONDON | PARIS | GENEVA | IJSELSTEIN | BRUSSELS | HONG KONG

PZV Eemland Kavellijst voor 11 september 2024

Vlg nr.	Omschrijving	Cat. nrs.	Code	Kwaliteit	Cat. prijs Euro	Limiet Euro	Opbrengst Euro	Bied nr.	Vlg nr.
1	1872 Kon. Willem III	29	o		150,00	28,00			1
2	1893 Kon. Wilhelmina	47A	o		180,00	36,00			2
3	1896 idem	48	o		575,00	125,00			3
4	1921/2 Cijfer	107/9	xx		325,00	85,00			4
5	1928 Kinderzegels	220/3	xx		48,00	9,00			5
6	1930 Rembrandt	229/31	xx		80,00	20,00			6
7	1932 Kinderzegels	248/51	xx		125,00	26,00			7
8	1937 Zomerzegels	296/9	xx		40,00	11,00			8
9	1946 Kon. Wilhelmina	346/9	xx		455,00	100,00			9
10	1931 idem	LP9	xx		75,00	16,00			10
11	1926 Tweez. Roltanding kind	R74/7	xx		150,00	55,00			11
12	1907 Plaatfout in paar	P41/P41fa	o		259,00	110,00			12
13	1924 Port keerdruk	P67b	xx		225,00	85,00			13
14	1877 Telegram	TG4	o		200,00	85,00			14
15	Verzameling NL		xx/x/o			80,00			15
16	Stockboek		xx	nom. € 200,00		80,00			16
17	idem met blokken		xx	nom. € 270,00		120,00			17
18	1872 Kon. Willem III	26	x	luxe zegel	1050,00	220,00			18
19	1891 Kon. Wilhelmina	39	x		100,00	28,00			19
20	1907 de Ruyter	87/9	xx		50,00	12,00			20
21	1921 Opruiming	106	xx		9,00	2,00			21
22	1923 Toorop	134/5	xx		100,00	24,00			22
23	1924 Kinderzegels	141/3	xx		35,00	8,00			23
24	1927 Roode Kruis	203/7	xx		75,00	18,00			24
25	1929 Kinderzegels	225/8	xx		80,00	18,00			25
26	1932 A.N.V.V.	244/7	xx		270,00	70,00			26
27	1933 Kinderzegels	261/4	xx		107,00	24,00			27
28	1934 idem	270/3	xx	met velrandje	105,00	24,00			28
29	1935 idem	279/82	xx		135,00	32,00			29
30	1946 Kon. Wilhelmina	346/9	x		200,00	55,00			30
31	1940 Kinderzegels	374/8	xx		12,50	3,00			31
32	1942 Legioenvellen	V402/V403	o	1e dag afstempeling	290,00	110,00			32
33	1923 Jubileum	tussen 121/126	xx		38,50	8,00			33
34	1923 Jubileum	130	o		275,00	60,00			34
35	1927 Kon. Wilhelmina	164/165	xx		615,00	170,00			35
36	1933 Kon. Wilhelmina	237	xx	Fotomontage	425,00	130,00			36
37	1932 Kinderzegels	248/51	xx		125,00	28,00			37
38	1949/51 Kon. Juliana	518/33	xx		270,00	60,00			38
39	1942 Legioenblokken	V402/V403	xx		225,00	45,00			39
40	Gestempelde partij v.a. 1		o			70,00			40



Kavel 3

Kavel 12



Kavel 9



Kavel 18



Kavel 34

Kavel 36



Kavel 35

Code: Postfris: XX; Ongebruikt: X; Gebruikt: 0

USA-Stempels met een verhaal:

Laat ik me eerst even voorstellen. Ik ben Bert Rozema en ik ben zo'n 2 jaar lid van de PVG. Elke woensdag help ik Ad Weening bij diverse activiteiten, zoals bijvoorbeeld bij de voorbereiding van veilingen.

Ik verzamel vanaf mijn 12e jaar postzegels. Sinds mijn pensionering is de tijd daarvoor gelukkig wat ruimer bemeten. Ik heb als speciaalgebied de Verenigde Staten van Amerika. Naast postzegels, poststukken, etc. verzamel ik ook stempels van de USA. Naast de "gewone" precancels kom ik ook veel stempels tegen met een "verhaal".

Onlangs trof ik onderstaande zegel aan met de (gedeeltelijke) tekst: "Horse and Buggy Days, the first Weekend in September – Weyauwega (Wisconsin)": afb. 1.



afb. 1



afb. 2

Mijn zoektocht naar meer informatie leverde het volgende op: Op de website van "Weyauwega area Chamber of Commerce" trof ik de nodige informatie aan. Ook Wikipedia leverde het een en ander op. Ik besloot er een artikeltje aan te wagen voor onze Grunopost. Het onderschrift bij bovenstaande uitnodiging (afb.2) luidt o.a.: "Eten, muziek, verkopers, een smid, Kiddie Parade en Horse & Buggy Day Parade... en FUN!". Als je dat leest komt al gauw de gedachte op, hebben wij ook niet zoiets, want 1 of 2 keer per jaar hebben wij (in Uithuizen) ook een speciale "markt" in voor- en/of najaar, vergezeld gaande van allerlei activiteiten zoals o.a. ringsteken met paardekarren, enzovoort. Wat echter de Amerikaanse versie speciaal maakt is de "Buggy". Een buggy is een licht vierwielig rijtuig zonder koetsiersbok met een enkele zitbank voor de bestuurder en eventueel een passagier. Het is een lichtgebouwd rijtuig met een vrij eenvoudige kast, een zitbank voor een of twee personen en een opklapbare overkapping. Buggy's hebben relatief grote wielen van nagenoeg dezelfde omvang. De kast hangt laag en de voorwielen kunnen er niet onderdoor draaien. Ze hebben lange assen waardoor de wielen relatief ver van de kast geplaatst zijn. Ze zijn geveerd met ellipsveren en hebben vaak aan de achterzijde een beperkte ruimte voor de bagage. Deze koetsjes waren eind 19e eeuw zeer populair onder andere in de Verenigde Staten. Ze werden gebruikt voor dagelijkse boodschappen en zondagse plezierrijtjes. De paarden die men, overwegend als enkelspan, voor deze sportieve wagens gebruikte waren vlotte dravers zoals bijvoorbeeld de Amerikaanse Draver (American Standardbred).

Deze rijtuigen werden door diverse ondernemingen in verschillende steden op industriële wijze vervaardigd. Ze kwamen eind 19e eeuw voor in tal van variaties, waarvan nog voorbeelden terug te vinden zijn in oude verkoopcatalogi. Alleen de staat Indiana telde al minstens vijf fabrieken, zoals de Studebaker Brothers Manufacturing Company en de Connersville Buggy Company.

De Amish, een mennonitische geloofsgemeenschap in Noord-Amerika, mogen van hun geloof geen auto's bezitten en gebruiken vaak nog steeds een traditionele "horse and buggy" als vervoersmiddel.

Onderstaand een paar voorbeelden:



Road buggy, 1871, uit New York
Coach-Makers Magazine



Geparkeerde Amish buggy's in
Holmes County (Ohio)



Geparkeerde Amish buggy's van Berlin, Ohio

Deze "Horse and Buggy" evenementen vinden op veel meer plekken in de USA plaats, zoals ook de laatste afbeelding laat zien. Vaak in gebieden waar dit traditionele vervoermiddel nog echt ingebruik is.

Zomaar even een interessant weetje naar aanleiding van een stempel. Waar postzegels je ook niet al brengen!

Bert Rozema

Bronnen: website van Weyauwega area Chamber of Commerce; Wikipedia

 **AANVRAAGFORMULIER
LIDMAATSCHAP**

Ondergetekende

Naam/Voorletters:

Adres:

Postcode/Plaats:

Geboortedatum:M/V*

Telefoon:

E-mail:

Wenst lid te worden van P.Z.V. Eemland te Soest.
Na toelating als lid zal hij/zij* zich onderwerpen aan de statuten
en reglementen van de vereniging.

Neemt deel aan:

-rondzendverkeer ja/nee*
-nieuwtjesdienst ja/nee*

Verzamelgebieden

-landen:
.....
-motief:
.....

Hij/zij* zal na toelating als lid onmiddellijk aan zijn/haar*
contributieverplichting voldoen.

Dit formulier sturen naar: Mevr. E. Koning
Trompenbergerweg 4/4
1217 BE Hilversum

Datum: Handtekening:

* doorhalen wat niet van toepassing is.

N.B.: Het opzeggen van het lidmaatschap dient schriftelijk te
geschieden vóór 1 november van het lopende jaar.

 **DEELNAMEFORMULIER
VEILING**

U kunt Uw bod doen via het
mailadres van de secretaris;

secretariaat@pzveemland.nl

Lief en leed commissie



*Zijn er minder blijde gebeurtenissen bij onze leden laat
het dan weten aan de lief en leed commissie.
Deze commissie zet zich namens
onze vereniging in bij persoonlijk
leed zoals ziekte of overlijden.
Een bloemetje, een mandje, een
blijk van medeleven.*



*U kunt ons bereiken via het secretariaat of
Mevr. E. Koning, tel.: 035-6856548.*

BESTELFORMULIER VOOR SUPPLEMENTEN en ANDERE FILATELISTISCHE ARTIKELEN

Ondergetekende:

Naam, Voorletters: _____
Adres : _____
Postcode, Plaats : _____
Telefoon : _____
E-mail : _____

Wenst onderstaande supplementen door bemiddeling van PZV "Eemland" te ontvangen.

Hij/Zij verbind zich de daaraan verbonden kosten **per omgaande** te voldoen.

Aantal:	Leverancier:	Verzamelgebied:	Uitvoering:	Opmerkingen:
	zoals DAVO Leuchtrum Lindner Importa		zoals normaal luxe	
				2023
				2023
				2023

Aanvulling: Ondergetekende wenst tot opzegging de bovengenoemde supplementen in abonnement te ontvangen (opzeggen alleen schriftelijk bij de filatelistische service van PZV Eemland) ja: nee: ← Aankruisen wat van toepassing is

Ook andere artikelen zoals diverse merken albums, stockboeken, plakkers, rondzendboekjes, pincets en Hawid stroken etc. kunt u onderstaand bestellen

Bestellingen worden **uitsluitend schriftelijk** via dit formulier, per brief of briefkaart geaccepteerd. Ook bestellingen via het internet : www.pzveemland.nl zijn welkom.

Datum : _____
Handtekening : _____

Bestelling verzenden naar filatelieservice@pzveemland.nl

VOOR EEN PERSOONLIJK ADVIES.



Kleinegris Adviesgroep

Kleinegris Assurantiën VOF

Bosstraat 12, 3766 AG Soest

Postbus 95, 3760 AB Soest

Telefoon: (035) 6013260

Fax: (035) 6021519

E-mail: info@kleinegris.nl

Website: www.kleinegris.nl

**Verzekeringen, hypotheek, bankzaken
en financieringen**

Indien onbestelbaar: Retour aan: Trompenbergerweg 4 / 4
1217 BE Hilversum